FÉDÉRATION NATIONALE DES AGENCES D'URBANISME

Portraits des observatoires territoriaux du **logement des étudiants**
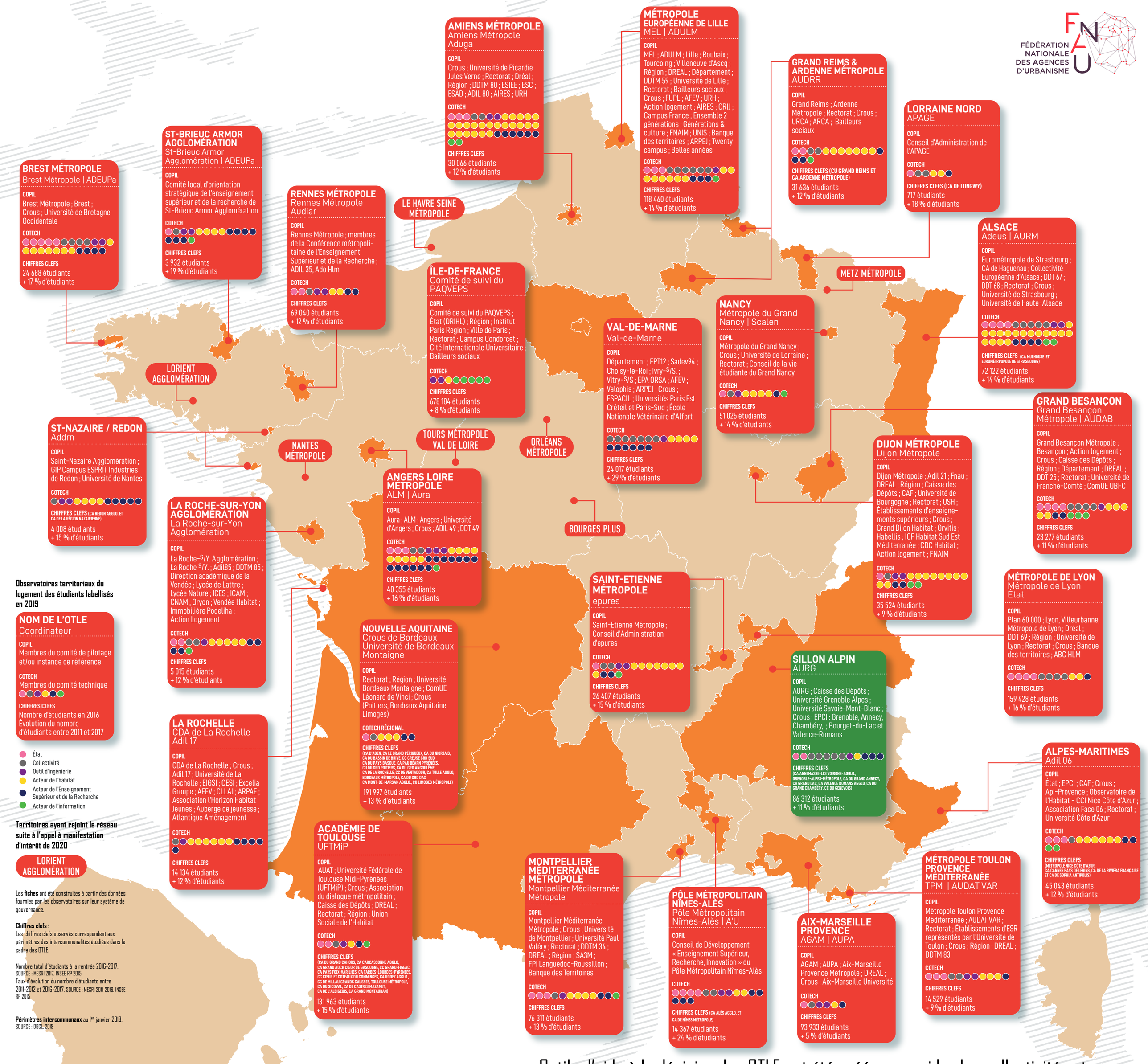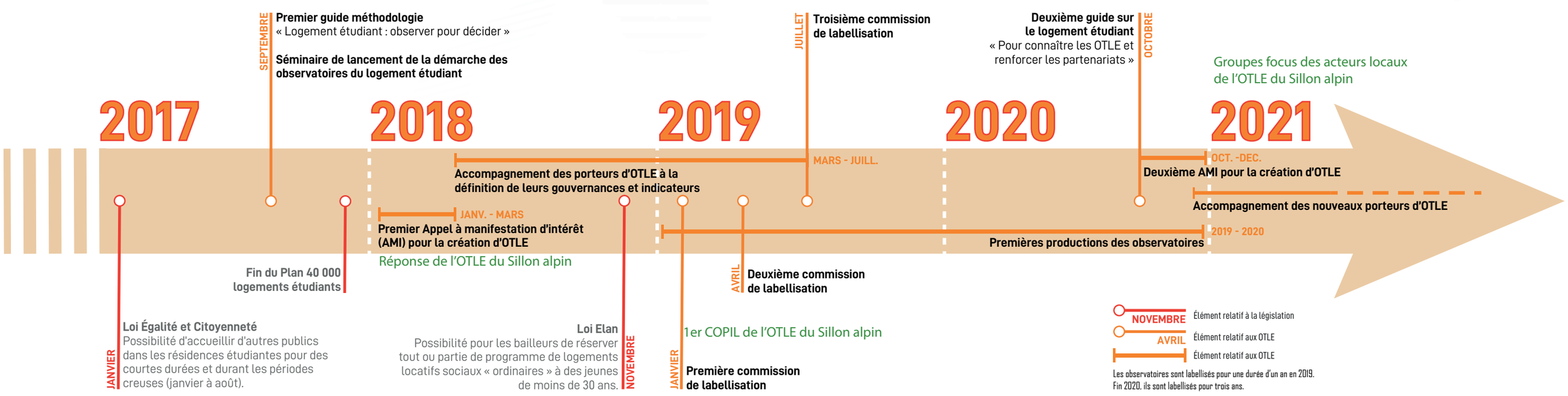
Outils d'aide à la décision, les OTLE ont été créés pour aider les collectivités et les acteurs du logement étudiant et de l'enseignement supérieur. Ils permettent d'identifier les spécificités territoriales, d'éclairer localement les politiques publiques de l'habitat et d'intégrer le logement étudiant aux futurs PLH ou PLUi. Les OLTE permettent aux acteurs locaux du logement et de l'enseignement supérieur, engagés dans les gouvernances des observatoires, d'échanger et de nourrir leurs stratégies internes. À partir d'un socle d'indicateurs communs, ils appréhendent finement la demande et l'offre de logements dans leur diversité territoriale et apportent un éclairage aux prises de décision sur le temps long.